

| Naturschutzgebiete im Kreis Unna |   |                                       | Stand: August 2011 |
|----------------------------------|---|---------------------------------------|--------------------|
| Landschaftsplan                  | NSG-Nummer<br>laut Landschaftsplan<br>(siehe nachfolgende<br>Kartenübersicht) | Bezeichnung der NSG                   | Größe in ha        |
| Plan 1 Lünen                     | N1  | Alstedder Mark                        | 67,90              |
|                                  | N4  | Welschenkamp                          | 82,00              |
|                                  | N9  | Lippeaue von Lünen bis Schleuse Horst | 216,00             |
|                                  | N10   | Lippeaue von Wethmar bis Lünen        | 112,00             |
|                                  | N8  | In der Laake                          | 15,90              |
|                                  |   | <b>insgesamt</b>                      | <b>493,80</b>      |
| Plan 2 Werne/Bergkamen           | N12   | Wälder bei Cappenberg                 | 421,00             |
|                                  | N13   | Lippeaue von Werne bis Heil           | 415,00             |
|                                  | N14   | Lippeaue von Stockum bis Werne        | 188,00             |
|                                  | N8  | Feuchtgebiet zw. Landwehrstr. u. DHK  | 12,60              |
|                                  | N9  | Beversee                              | 101,00             |
|                                  | N10   | Mühlenbruch                           | 28,30              |
|                                  | N11   | Düsbecke                              | 30,00              |
|                                  | <b>insgesamt</b>  | <b>1195,90</b>                        |                    |
| Plan 3 Selm                      | N1  | Netteberge                            | 25,00              |
|                                  | N3  | Wälder bei Cappenberg                 | 253,00             |
|                                  | N2  | Lippeaue Selm                         | 102,00             |
|                                  | <b>insgesamt</b>  | <b>380,00</b>                         |                    |
| Plan 4 Kamen /Bönen              | N1  | Heerener Holz                         | 65,00              |
|                                  | N2  | Lettenbruch                           | 80,00              |
|                                  | N3  | Holzplatz                             | 26,00              |
|                                  | N4  | Sandbachtal                           | 16,50              |
|                                  | N5  | Horster Mühle                         | 7,50               |
|                                  | <b>insgesamt</b>  | <b>195,00</b>                         |                    |
| Plan 5 Holzwickede               | N1  | Liedbachtal                           | 23,00              |
|                                  | N2  | Sölder Bruch                          | 10,00              |
|                                  | N3  | Bahnwald                              | 80,00              |
|                                  | N4  | Hengser Bach/Standortübungsplatz      | 10,00              |
|                                  | <b>insgesamt</b>  | <b>123,00</b>                         |                    |
| Plan 6 Schwerte                  | N2  | Ebberg                                | 18,60              |
|                                  | N1  | Steinbachtal                          | 10,50              |
|                                  | N3  | Wannebachtal                          | 8,40               |
|                                  | N8  | Elsebachtal                           | 58,00              |
|                                  | N4  | Alter Ruhrgraben                      | 30,00              |
|                                  | N5  | In der Lake                           | 45,00              |
|                                  | N6  | Mühlenstrang                          | 55,00              |
|                                  | N7  | Bahnwald                              | 13,70              |
|                                  | <b>insgesamt</b>  | <b>239,20</b>                         |                    |
| Plan 7 Fröndenberg               | N4  | Kiebitzwiese                          | 43,00              |
|                                  | N5  | Obergraben westl. Wickede             | 47,00              |
|                                  | N3  | Wulmke                                | 10,00              |
|                                  | N2  | Ostholzbachtal                        | 43,00              |
|                                  | N1  | Strickherdicker Bachtal               | 23,00              |
|                                  | <b>insgesamt</b>  | <b>166,00</b>                         |                    |
| Plan 8 Unna                      | N1  | Uelzener Heide/Mühlhauser Mark        | 195,00             |
|                                  | N2  | Hemmerder Wiesen                      | 53,00              |
|                                  | <b>insgesamt</b>  | <b>248,00</b>                         |                    |
| <b>Kreis Unna</b>                |   | <b>insgesamt</b>                      | <b>3.040,90</b>    |

Quelle: Fachbereich Natur und Umwelt Kreis Unna

# Naturschutzgebiete im Kreis Unna

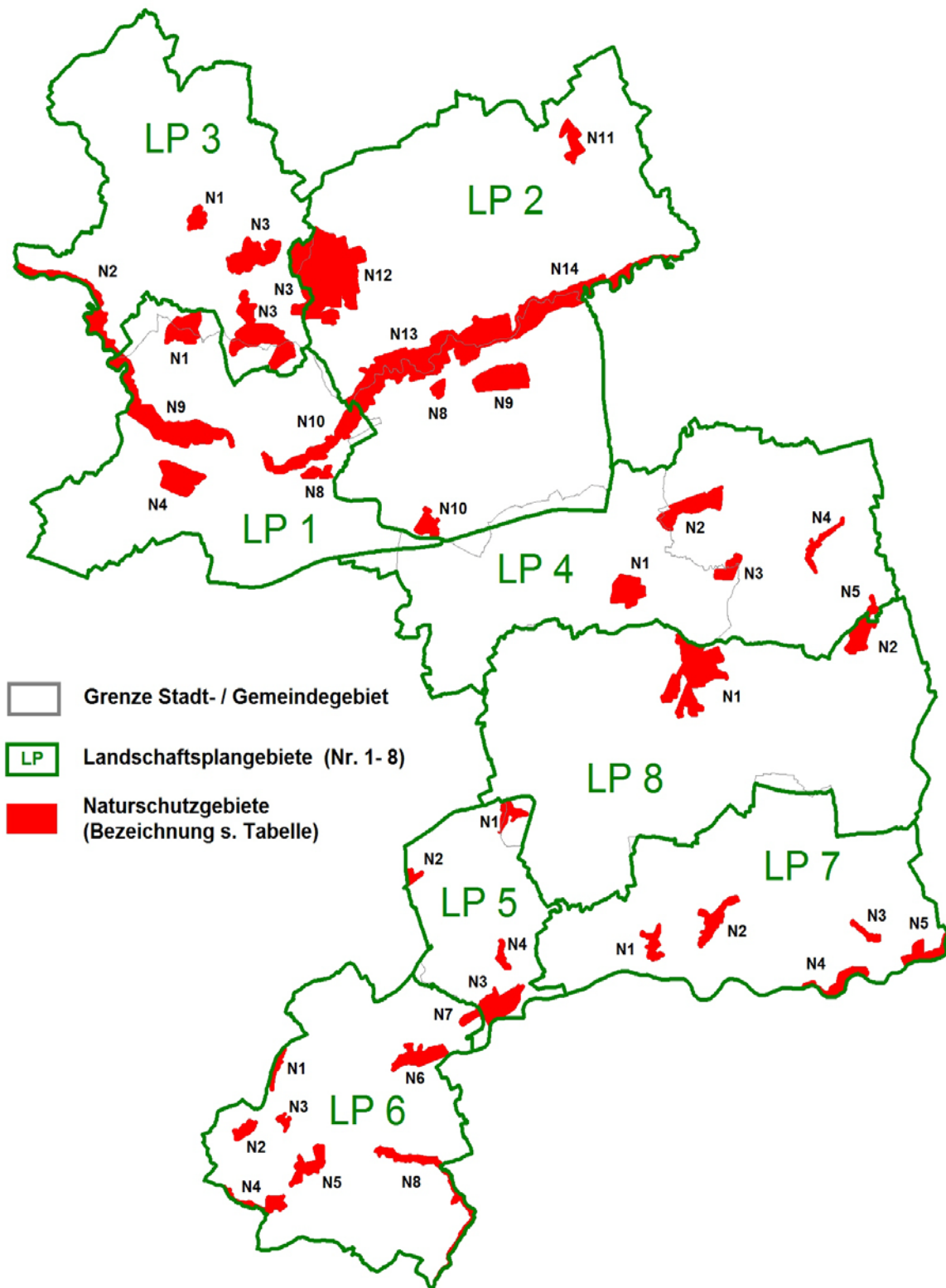

Quelle: Fachbereich Natur und Umwelt Kreis Unna